

Doelstelling	1.2.1 Vlaanderen behoort in 2020 tot de top vijf van de kennisintensieve regio's op het vlak van geproduceerde en verdiende welvaart.
Kernindicatoren	BBP per inwoner
Definitie	BBP gedeeld door het inwoneraantal, uitgedrukt in € koopkrachtpariteiten. Twee reeksen voor het BBP: - de officieel geregistreerde reeks - de reeks gecorrigeerd voor pendelbewegingen De reeksen zijn uitgedrukt in € koopkrachtpariteiten, om een ruimtelijke vergelijking mogelijk te maken.
Streefwaarde	Het Vlaamse Gewest moet behoren tot de top-5 van de VIA kennisintensieve regio's.
Dimensies	Geen
Vergelijking ruimte	Vergelijking met 16 ViA benchmarkregio's (nieuwe set dd. januari 2010)
Vergelijking tijd	Jaarcijfers sedert 1995 (start regionale rekeningen volgens ESR95)
Frequentie en stiptheid	De data voor T komen jaarlijks beschikbaar in het voorjaar van T+2. Herzieningen zijn mogelijk in het najaar van T+2.
Laatst gewijzigd	15/12/2010
Meetmethode	BBP en Bruto toegevoegde waarde uit de jaarrekeningen van de bedrijven + schattingen voor de niet-jaarrekeningplichtige bedrijven. Selectie voor Vlaams Gewest. (op basis BTW, RSZ, ...). Inwoneraantal: Eurostat-data op basis van de nationale statistische instituten.
Bron data	Instituut voor de Nationale Rekeningen (INR)
Meer informatie	www.belgostat.be

BBP per inwoner (in € KKP)
Rangschikking Vlaams Gewest op 16 EU kennisintensieve regio's

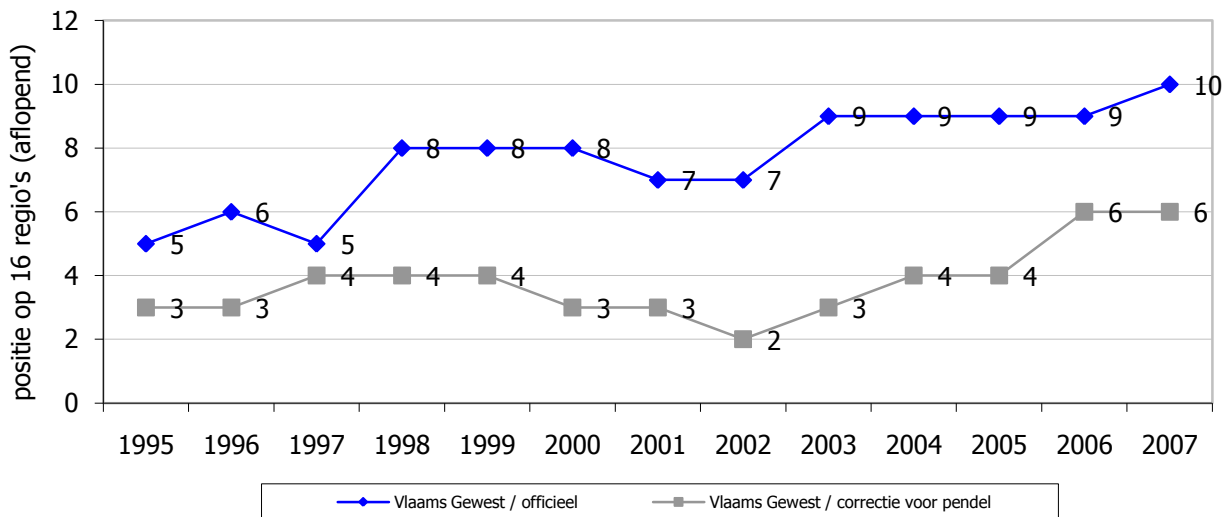

Bespreking

Sedert 1995 verliest het Vlaamse Gewest wat terrein in de rangschikking van het bbp per inwoner in de lijst met de 16 VIA benchmarkregio's. Dit hoeft niet te verwonderen daar de benchmarkregio's bepaald werden op basis van hun goede prestaties op het vlak van economie en innovatie, en dit volgens recent cijfermateriaal. Volgens het officiële bbp per inwoner staat het Vlaamse Gewest op een 10de plaats op 16 regio's in 2007.

Uiteraard presteert het Vlaamse Gewest beter als het BBP dat pendelaars voortbrengen toegerekend wordt aan het gewest van woonplaats (schatting). Maar ook in deze lijst verliest het Vlaamse Gewest enige plaatsen t.o.v. de benchmarkregio's.

De doelstelling (behoren tot de top-5) wordt noch volgens de officiële indicator, noch volgens de voor pendel gecorrigeerde indicator bereikt.