

Doelstelling	1.3.1 Het Vlaamse Gewest blijft in 2020 bij de top vijf van de kennisintensieve regio's op het gebied van investeringen.
Kernindicatoren	Totale investeringsratio
Definitie	Investeringen van de totale economie in verhouding tot het BBP, in lopende prijzen.
Streefwaarde	Het Vlaamse Gewest zit in de top-5 op het vlak van de investeringsratio in de lijst met VIA kennisintensieve regio's.
Dimensies	Geen
Vergelijking ruimte	Vergelijking met de 16 ViA benchmarkregio's (nieuwe set dd. januari 2010)
Vergelijking tijd	Jaarcijfers sedert 1998
Frequentie en stiptheid	De data voor T komen jaarlijks beschikbaar in T+3, of nog later, afhankelijk van regio tot regio.
Laatst gewijzigd	16/12/2010
Meetmethode	Bruto vaste kapitaalvorming uit de jaarrekeningen van bedrijven, BTW-statistieken e.a. Opmaak volgen ESR95-rekenstelsel door Eurostat.
Bron data	Eurostat
Meer informatie	www.belgostat.be

Investeringsratio.
Vlaams Gewest versus VIA benchmarkregio's

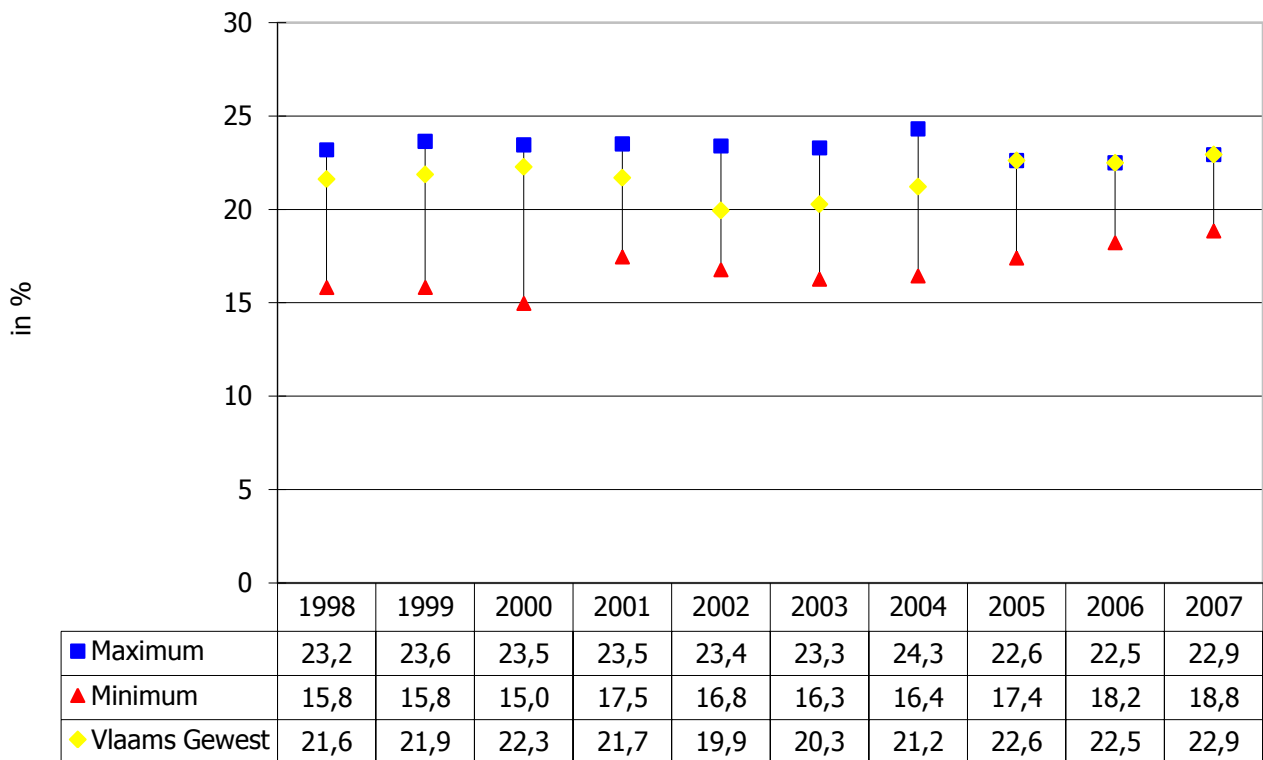

Bespreking

De investeringsratio is in het Vlaamse Gewest in 2007 het hoogst van alle VIA kennisintensieve regio's, echter zonder Baskenland, Midi-Pyrénées en de Britse regio's waarvoor geen gegevens beschikbaar zijn. Tot en met 2000 zijn wel alle gegevens beschikbaar en dan scoort Vlaanderen nog steeds behoorlijk (4de plaats). De recentste gegevens zijn van 2007, dus het effect van de financieel-economische crisis is nog niet zichtbaar. De Vlaamse investeringsratio is in 2007 het hoogst (22,9%) van alle beschouwde jaren.